

XYZprinting 3D掃描器快速使用手冊

主要元件

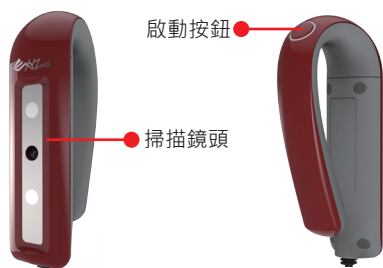

系統需求

支援作業系統：
Windows 8.1 或更新版本 (64位元)

最低硬體需求：
第四代Intel® Core™ i5處理器(PC)
USB 3.0
RAM: 4G

掃描規格

掃描解析度：1.0 - 2.5mm
掃描範圍：

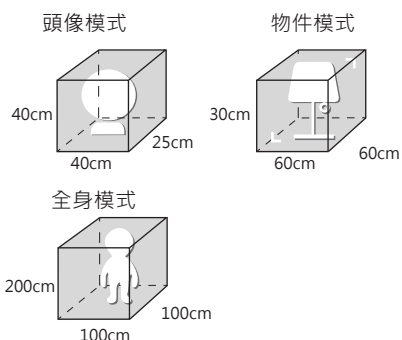

全身掃描模式最低硬體需求：
獨立顯卡規格
NVIDIA GeForce GTX 750 ti 2G VGA VRAM (桌機)
NVIDIA GeForce GTX 840m 2G VGA VRAM (筆電)

掃描限制

表面反光、金屬或透明物體會干涉雷射而影響掃描品質，如要掃描此類物體，建議於表面噴塗鍍膜再掃描。掃描黑色或深色物體前，可嘗試將掃描器靠近掃描目標並調整掃描角度。

注意

部分低功耗CPU可能導致掃描畫面延遲。

初次使用

①前往XYZprinting官方網站註冊帳號，方便查閱相關資源，登錄產品序號更可享**延長保固**



②打開包裝後，將掃描器USB線插入電腦上的USB 3.0 連接埠

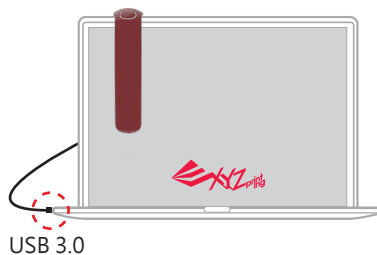

③取出包裝中的SD卡後插入電腦SD插槽，並執行其中SETUP.exe程式，依指示安裝相關軟體

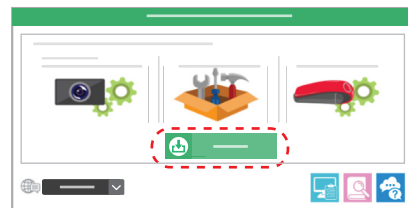

掃描軟體 XYZscan Handy

安裝所有必要的軟體後，在電腦上啟動XYZscan Handy即可開始掃描。



介面說明

- 選擇掃描模式
直接以滑鼠點選掃描模式
或長按**啟動按鈕**切換
- 載入OBJ、STL、PLY圖檔
載入3D圖檔，直接檢視細節
- 按一下開始掃描
直接以滑鼠點一下按鈕
或短按**啟動按鈕**開始掃描
- 設定顯示介面語言、掃描提示音、設定全身掃描操作慣用手與掃描品質
- 詳細產品使用教學
- 序號、版號資訊、檢查軟體更新

掃描步驟

- 根據掃描目標形式與大小選擇掃描模式
- 按一下開始掃描或按一下**啟動按鈕**
- 平順地移動掃描器，捕捉不同角度的影像
- 按一下結束掃描或按一下**啟動按鈕**

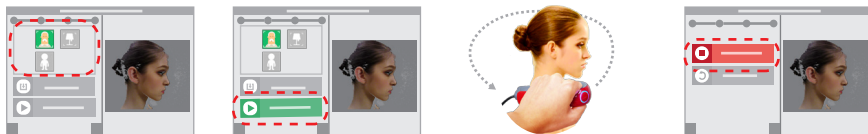

教學資源

- 產品使用說明
http://wiki.xyzprinting.com/wordpress/about3dscan-zh_tw/
- 教學影片
http://support.xyzprinting.com/tw_zh_tw/Help/tutorial

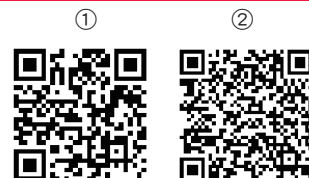

產品保固卡

保固條款

感謝您對三緯國際的支持。本產品秉持高品質設計與製造理念，為提供您最佳的體驗，請於使用前務必詳讀快速使用手冊，以瞭解關於本產品的正確使用及保養方法。

服務資訊

若您有維修保固服務之需求，您可以直接洽詢原購買經銷商，或透過官網與我們聯繫。關於三緯國際維修保固服務之進一步資訊，請至官網 www.xyzprinting.com 並點選「Support」（支援），您將獲得更詳細的說明。於保固期間內提供維修保固服務時，三緯國際有權自行選擇維修材料進行維修，或以同種類之產品進行更換。如經維修或更換，則任何經維修或更換產品的保固期將接續適用原產品剩餘的保固期，不再重新計算。三緯國際就您使用本產品時所遭受之間接損害或其他衍生性損害（包括資料流失所致之損害）或因不當使用、更改或意外事件等所造成之損害，恕不負賠償之責。在任何情況下，三緯國際的全部責任不超過您購買本產品所支付之價額及您因提出維修保固服務需求所產生必要費用二者之總額。

保固條款

- 自購買本產品之日起90天內，在三緯國際所定義的產品正常合理使用之範圍內發生故障時，您可出示此產品保固卡，三緯國際將免費提供保固服務，附件耗材（包裝材料等）恕不提供保固服務。
- 購買本產品30天內至三緯國際官網註冊產品序號並上傳購買憑證，可享延長保固90天。
- 為確保您的權益，請於購買時要求經銷商在產品保固卡上填寫產品資料和購買日期，並蓋上該經銷商之店章。
- 本產品保固卡遺失恕不補發，請您妥善保存並於維修時出示本產品保固卡，俾能享受相關權益。
- 以下情形均不在保固範圍內，如您仍有維修保固服務之需求，三緯國際得酌收費用後提供維修保固服務：
 - 人為損壞：如不當之安裝、未照說明書指示使用所導致之破壞、外觀不正常磨損、摔傷、電路燒毀、擠壓變形、介面或接腳折損，及任何目視可見且可合理判斷係人為造成之損壞。
 - 相容性議題：如電器特性衝突、使用期望、運轉音頻、速度、舒適度、發熱度等非功能故障之情形。
 - 因不可抗拒之天災人禍（如雷擊、火災、地震、水災、戰亂等人力無法掌控之情形）所導致之損壞。
 - 保固期限屆滿後始提出維修保固服務需求之情形。
- 維修商品寄出運費由顧客負擔，寄回運費由三緯國際負擔。
- 請保留包裝，以原廠包材包裝送修。如未以原廠包材，如因包裝不當導致損壞由顧客負擔，三緯國際並將酌收包材費，以更換原廠包材寄出維修完成之產品。
- 本產品不提供異地保固。

退/換貨條款

未經開封使用、無任何破損之產品可於退貨期限內退回，惟各通路之退貨規定可能有所差異，退貨前請先與原購買通路聯繫確認相關規定。退貨寄出運費以及運送過程所產生之損壞由顧客負擔。三緯國際將在收到退貨包裹後，依原付款方式將款項退回。



產品序號：_____

購買日期：_____

經銷商簽章



HD23SH1A082